



MINISTRO DE
AGRICULTURA,
GANADERÍA Y
PESCA

ING. AGR. LUIS
EUGENIO
BASTERRA

SECRETARIO DE
AGRICULTURA,
GANADERÍA Y
PESCA

DR. FERNANDO
JULIÁN
ECHAZARRETA

SUBSECRETARIO
DE AGRICULTURA

CONT. PÚB. DELFO
EMILIO
BUCHAILLOT

ÁREA ALGODÓN

ING. AGR. SILVIA N.
CORDOBA

AUXILIARES
TÉCNICOS

DIEGO C. DI CECCO

FELIPE CUESTA



SITUACIÓN NACIONAL

MERCADOS NACIONALES

MERCADOS INTERNACIONALES





SITUACIÓN NACIONAL

Campaña 2020/21
Estimación provisoria al (3/12/20)
Recordamos que los datos suministrados son provisorios,
sujetos a modificación y reajuste.

Provincia	Área a sembrar (ha)	Avance de siembra					
		29/10 (%)	05/11 (%)	12/11 (%)	19/11 (%)	26/11 (%)	03/12 (%)
Chaco	205.000	1	7	14	19	35	49
Santiago de Estero	205.500	14	20	26	27	28	29
Formosa	10.800						40
Santa Fe	45.900	18	39	49	59	71	78
Corrientes	95						
Salta	8.408				22	30	45
Córdoba	1.400				4	34	43
La Rioja							
Catamarca							
Entre Ríos	100						100
San Luis	5.500		10	25	35	55	85
Misiones							
Total País	482.703	8	15	22	26	35	43

Fuente: Dirección de Estimaciones Agrícolas. Datos provisorios, sujetos a modificación y reajustes.

COMENTARIO DE LA CAMPAÑA ALGODONERA

Continúa la siembra de la campaña algodónera 2020/21 con un avance a nivel país del 43%, es decir que son algo más de 207.500 las hectáreas sembradas de las 482.703 estimadas.

Por el momento, la provincia del **Chaco** presenta un avance del 49% 100.450 ha sembradas de las 205.000 proyectadas, emergiendo con buenas condiciones en general tanto en el ámbito de la delegación Charata como en Presidencia Roque Sáez Peña; mientras que la provincia de **Santiago del Estero** sembró más de 59.500 ha de las 205.500 estimadas (29%).

En cuanto a la provincia de **Santa Fe** el avance de siembra ronda las 35.800 ha aproximadamente de las 45.900 (78%). La mayoría de los lotes corresponden a la delegación Avellaneda presentando buena evolución en general, teniendo en cuenta que

las últimas precipitaciones registradas favorecieron la adecuada humedad superficial.

La provincia de **Formosa** prevé cultivar durante la campaña 10.800 hectáreas, habiendo sembrado ya el 40% de dicha superficie, es decir algo más de 4.300 ha.

La provincia de **Salta**, por su parte, presenta un avance del 45%, es decir que, hasta el momento, sembró más de 3.700 ha de las 8.408 estimadas. La mayoría de los lotes que muestran grados de avance utilizan sistema de riego, necesario para que sus perfiles se vayan adaptando a la humedad necesaria para la germinación. En los cuadros de secano aún se espera contar con una mayor cantidad de agua de lluvia; en tanto que la provincia de **Córdoba** presenta labores de siembra con avance del 43% del área algodónera provincial, son cerca de 600 las



BOLETÍN PARA EL SECTOR ALGODONERO

2^{da} EDICIÓN QUINCENAL – NOVIEMBRE 2020

hectáreas trabajadas, hasta el momento, de las 1.400 proyectadas.

Para finalizar, mencionar que, de las 5.500 hectáreas proyectadas por la provincia de **San Luis**, se llevan sembradas el 85% del

área destinada al cultivo (algo más de 4.600 hectáreas), mientras que en **Entre Ríos** la siembra de sus 100 hectáreas ya ha finalizado.

Fuente: Dirección de Estimaciones Agrícolas. Datos provisionarios, sujetos a modificación y reajuste.

INFORME CLIMÁTICO

*Informe realizado por la Oficina de Riesgo Agropecuario
Ministerio de Agricultura, Ganadería y Pesca de la Nación*

SITUACIÓN ACTUAL

En el mes de noviembre se han dado pocas precipitaciones en la zona algodонера. Las lluvias se concentraron a mediados del mes, donde hubo registros de más de 50mm en Santiago del Estero y este de Formosa. En el oeste de Santiago del Estero la siembra ha avanzado en mayor medida, no así en el resto del área algodонера. En Chaco y Corrientes las lluvias fueron muy escasas y se aprovechan las recargas superficiales para sembrar, con un avance lento y alto de riesgo hídrico.

La Figura 1 muestra la evolución de las reservas de agua superficial hasta la actualidad (línea negra) para Las Breñas, en el sudoeste de Chaco. Se puede ver que el contenido de agua se estima actualmente por debajo de lo normal, próximo al nivel de mínimo contenido de humedad histórico (línea gris punteada).



Figura 1. Fuente: ORA-MAGyP. Más información en http://www.ora.gob.ar/camp_actual_reservas.php

BOLETÍN PARA EL SECTOR ALGODONERO

2^{da} EDICIÓN QUINCENAL – NOVIEMBRE 2020

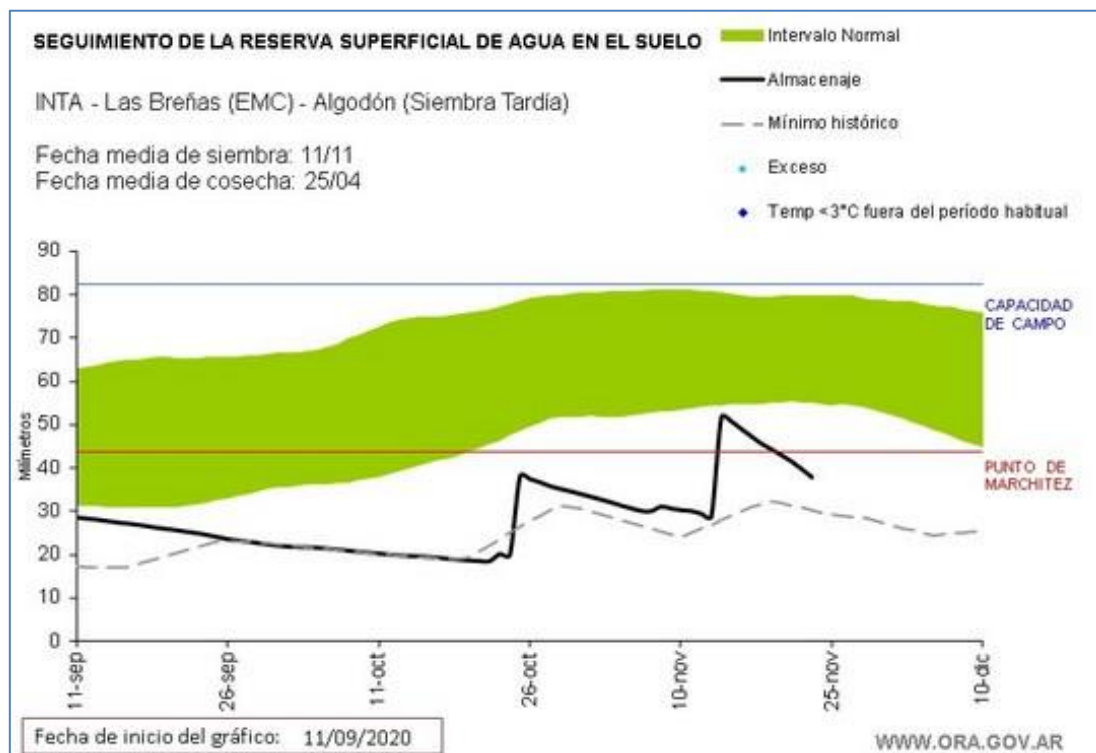

Desde hace un par de meses las reservas superficiales se mantuvieron por debajo de lo normal (franja verde). Esta situación es aproximadamente representativa de la zona algodonera chaqueña. En el norte de Santa Fe se estima que la situación es mejor, con reservas superficiales que aún se mantendrían dentro de los niveles normales para la época.

PERSPECTIVAS PARA LA CAMPAÑA 2020/2021

Dada la situación actual de escasez hídrica, las tendencias climáticas emitidas por el

Servicio Meteorológico Nacional para el trimestre NOV-DIC-ENE son poco alentadoras, ya que se esperan para ese periodo lluvias inferiores a las normales en prácticamente toda la zona algodonera principal. Además, la probabilidad de temperaturas por encima de las normales es alta al este del área (Figura 2). Según estas previsiones, habría mejores chances de recuperación al oeste (menor probabilidad de lluvias escasas y de temperaturas altas) que al este de la región.



Figura 2. Fuente: SMN. Más información en <https://www.smn.gob.ar/pronostico-trimestral>

En relación a La Niña, el fenómeno ya está presente, A mediados de octubre, las temperaturas en el Pacífico centro-este están aproximadamente 1°C por debajo del promedio. Todas las variables atmosféricas claves son consistentes con condiciones de La Niña. La mayor parte de los pronósticos prevén condiciones La Niña durante el verano, disipándose durante el otoño.

La Figura 3 muestra los valores normales mensuales de precipitación (gris), obtenidos para Roque Sáenz Peña como promedio del periodo 1970-2020, y los valores promedio de las campañas La Niña (azul). Se ve que el impacto hacia lluvias inferiores se da a lo largo de todos los meses correspondientes a la campaña algodonera (semestre cálido), pero en mayor medida en noviembre y diciembre.

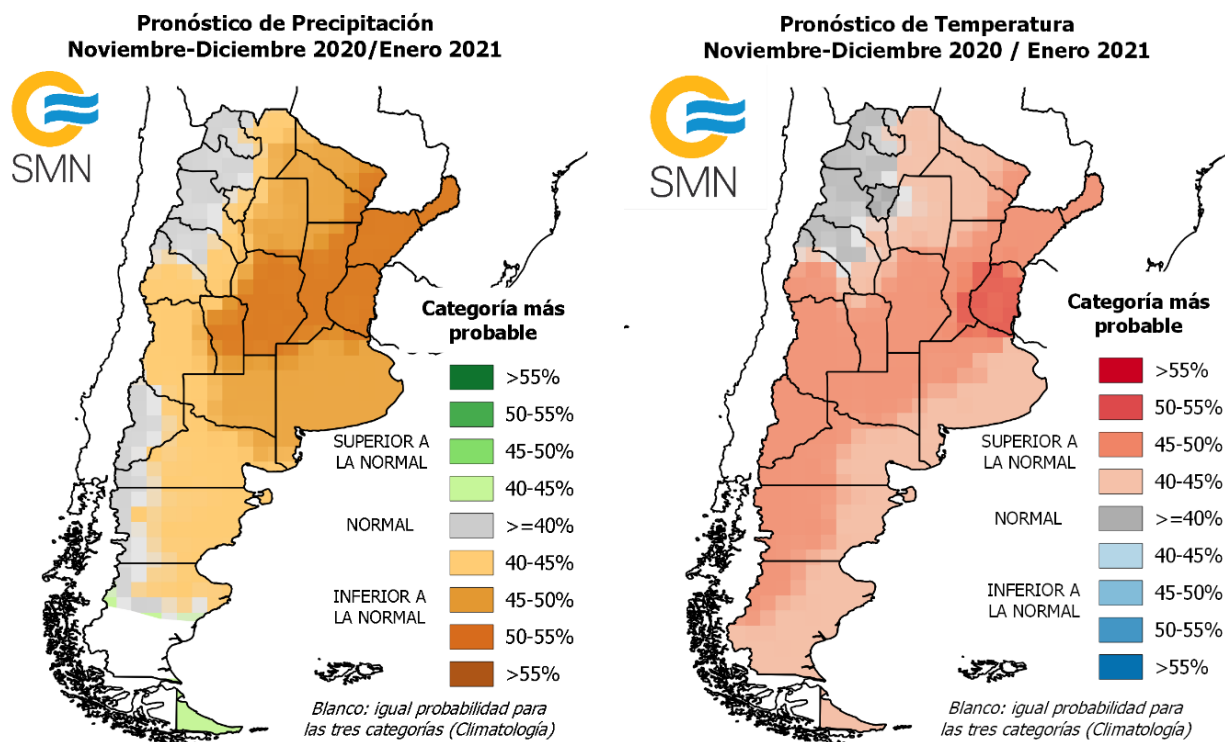

Figura 3. Fuente: ORA-MAGyP con datos de SMN



MERCADOS NACIONALES

COTIZACIONES DEL MERCADO INTERNO								
Entrega Inmediata en Bs. As. Sobre vagón y/o camión (US\$/ kg + IVA neto contado - 72 hs)								
Se tomará tipo de cambio del BNA mercado libre, tipo comprador día anterior a fecha de pago								
Fecha 2020	Grado							
	B	B -1/2	C	C - 1/2	D	D - 1/2	E	F
12-11 al 18-11	1,54	1,53	1,52	1,51	1,47	1,38	1,15	1,07
19-11 al 25-11	1,56	1,54	1,53	1,52	1,48	1,39	1,17	1,08
26-11 al 02-12	1,58	1,57	1,55	1,54	1,51	1,42	1,20	1,11

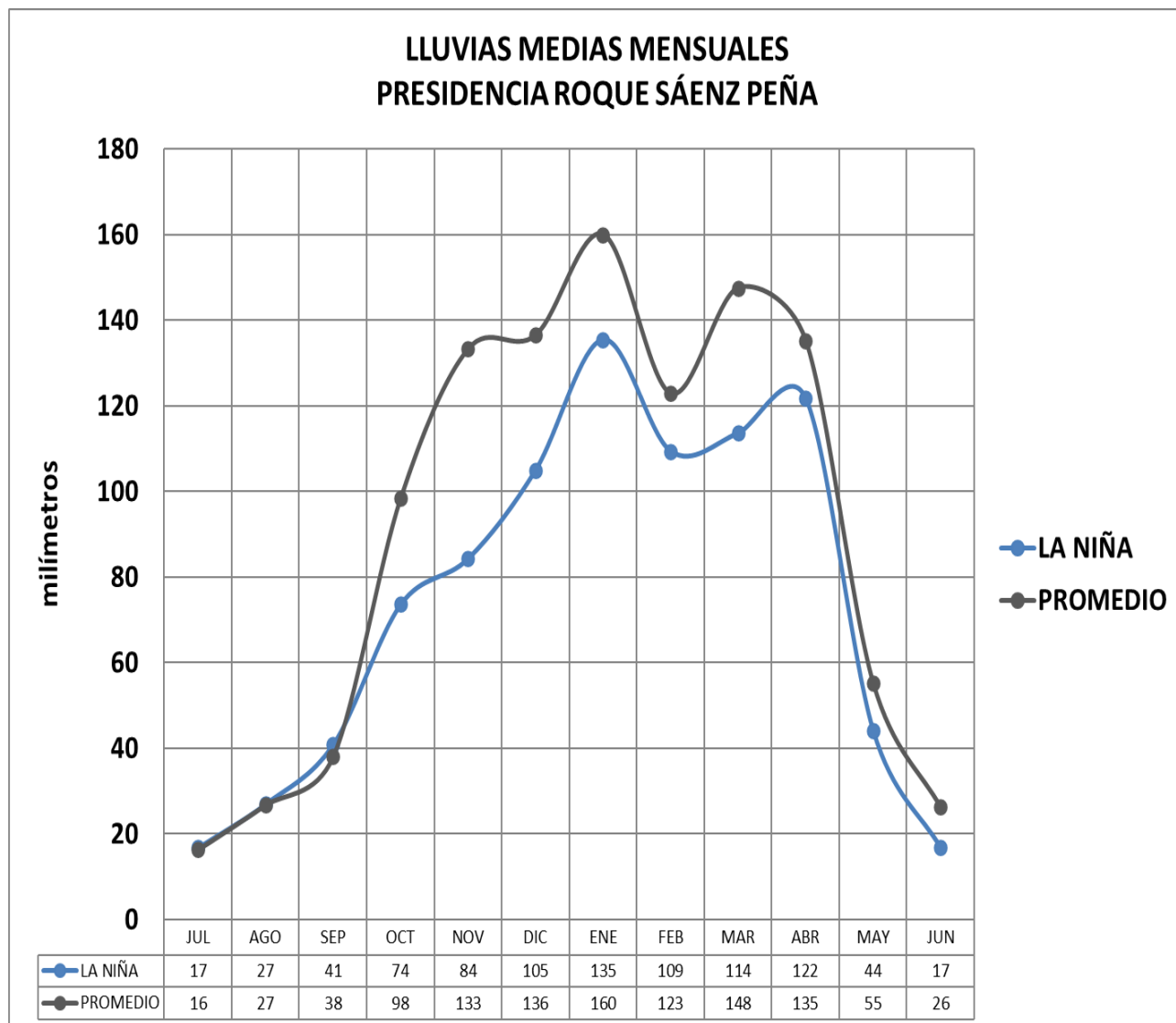
Fuente: Cámara Algodonera Argentina.

COTIZACIONES DEL MERCADO INTERNO				
Fecha 2020	Grano de Algodón (US\$/tn)			
	Industria			Forraje
	Reconquista	Avellaneda	San Lorenzo	
12-11 al 18-11	s/c	s/c	s/c	166,00
19-11 al 25-11	s/c	s/c	s/c	168,00
26-11 al 02-12	s/c	s/c	s/c	167,00

Fuente: Cámara Algodonera Argentina.

COTIZACIONES DEL MERCADO EXTERNO									
Cotización FOB Buenos Aires. Pago contra embarque (ctvs US\$/libra) / Diciembre 2020 a Mayo 2021									
Fecha 2020	Grado								Precio Referen. FUTURO #
	B	B -1/2	C	C - 1/2	D	D - 1/2	E	F	
0 hs. del 19-11	67,00	s/c	65,00	63,00	60,00	54,00	51,00	49,00	s/c
0 hs. del 26-11	67,00	s/c	65,00	63,00	60,00	54,00	51,00	49,00	s/c
0 hs. del 02-12	68,00	s/c	66,00	64,00	61,00	55,00	52,00	50,00	s/c

Fuente: Cámara Algodonera Argentina.

COTIZACION DE CEREALES					
Fecha	DOLAR (BNA)	SOJA	TRIGO	MAIZ	GIRASOL
		U\$/Tn	U\$/Tn	U\$/Tn	U\$/Tn
17-11-20	80,04	351,07	214,46	194,90	s/c
18-11-20	80,15	354,21	214,47	199,50	s/c
19-11-20	80,28	352,52	212,38	199,18	s/c
20-11-20	80,35	353,12	207,47	199,13	s/c
24-11-20	80,70	344,11	202,48	194,55	s/c
25-11-20	80,79	344,10	203,49	194,52	s/c
26-11-20	80,89	344,17	204,60	194,52	s/c
27-11-20	81,07	344,15	208,46	194,77	s/c
30-11-20	81,31	336,67	209,45	194,50	s/c

Fuente: Precio Cámara Arbitral de Cereales de Rosario.



BOLETÍN PARA EL SECTOR ALGODONERO

2^{da} EDICIÓN QUINCENAL – NOVIEMBRE 2020

MERCADOS INTERNACIONALES

MERCADO A TÉRMINO DE NUEVA YORK - PRECIO FUTURO CONTRATO Nº2 (CTVS US\$/LIBRA)										
Contrato Nº 2 (ctvs US\$/libra)										
Fecha	Diciembre '20	Marzo '21	Mayo '21	Julio '21	Octubre '21	Diciembre '21	Marzo '22	Mayo '22	Julio '22	Octubre '22
16-nov-20	69,57	71,58	72,46	73,12	70,82	69,88	70,74	71,09	71,34	69,09
17-nov-20	69,57	71,58	72,46	73,12	70,82	69,88	70,74	71,09	71,34	69,09
18-nov-20	69,68	71,83	72,70	73,38	70,78	70,33	71,23	71,73	72,08	69,98
19-nov-20	69,32	71,67	72,57	73,27	70,97	70,32	71,17	71,65	72,00	70,00
20-nov-20	70,88	72,96	73,79	74,40	71,53	70,57	71,47	71,92	72,27	70,27
23-nov-20	72,15	73,80	74,65	75,24	72,44	71,50	72,36	72,84	73,23	71,23
24-nov-20	71,53	72,98	73,83	74,47	72,07	71,03	71,96	72,48	72,88	70,88
25-nov-20	70,80	72,36	73,21	73,89	71,65	70,73	71,61	72,11	72,46	70,46
26-nov-20	70,80	72,36	73,21	73,89	71,65	70,73	71,61	72,11	72,46	70,46
27-nov-20	71,68	73,24	74,06	74,71	72,36	71,44	72,32	72,82	73,17	71,17
30-nov-20	70,59	72,15	73,05	73,75	71,58	70,75	71,68	72,21	72,62	70,62

Fuente: Intercontinental Exchange, Inc.

COTTON OUTLOOK ÍNDICE A	
Fecha	ctvs US\$/libra
17-11-20	77,80
18-11-20	77,60
19-11-20	78,15
20-11-20	77,90
23-11-20	79,20
24-11-20	80,15
25-11-20	79,45
26-11-20	78,95
27-11-20	78,95
30-11-20	79,80

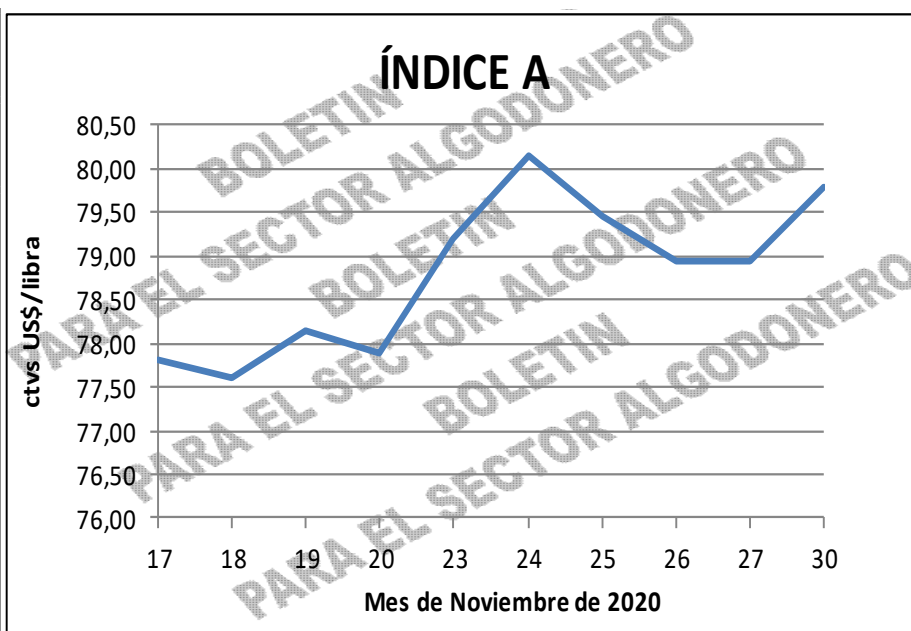

Fuente: Cotton Outlook.



VARIACIÓN DE PRECIOS
COTLOOK ÍNDICE A VS. FUTUROS NUEVA YORK

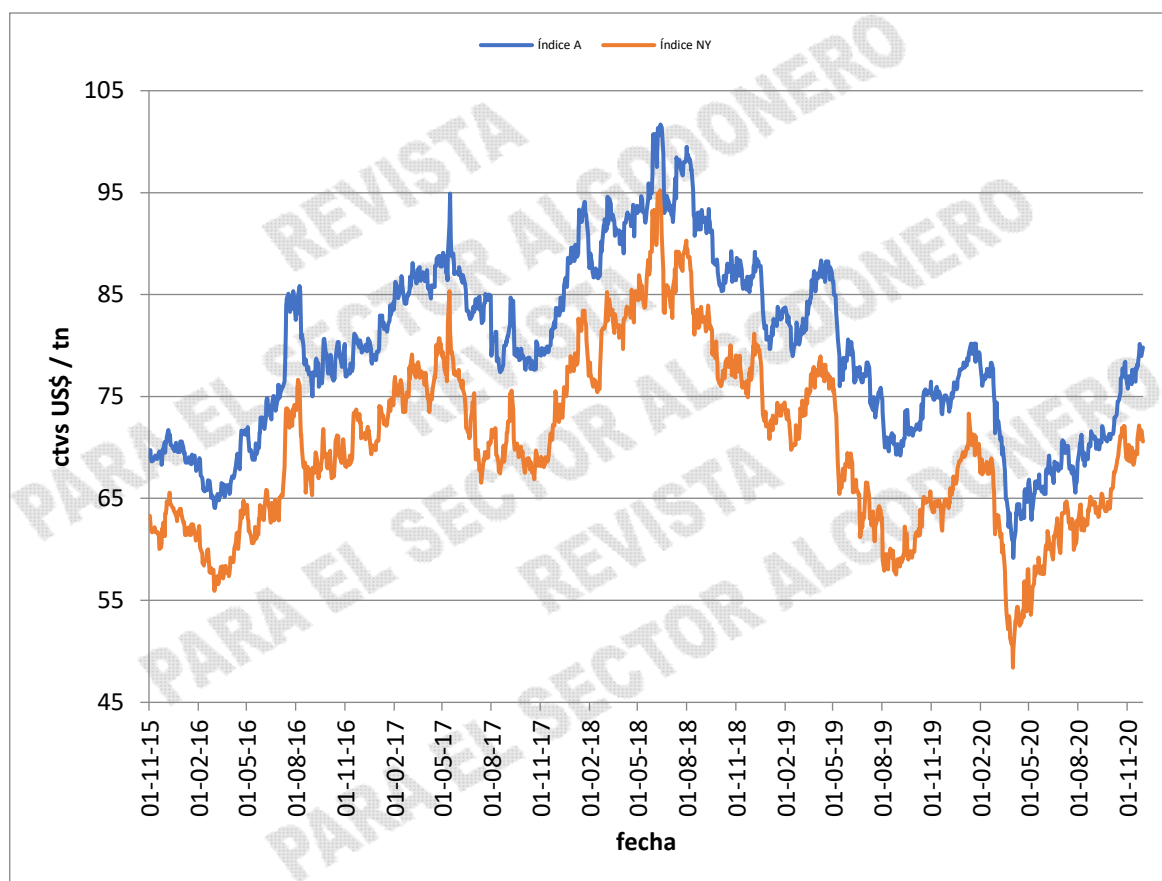

Fuente: Los cuadros que se publican a continuación corresponden al documento "Algodón este mes" que se publica al principio de cada mes por la Secretaría del Comité Consultivo Internacional del Algodón, 1629 K Street NW, Suite 702, Washington, DC 20006. EE.UU. Copyright © ICAC 2019. Teléfono: (202) 463-6660; Facsímil: (202) 463-6950; Email: <secretariat@icac.org>. Prohibida la reproducción parcial o total sin el consentimiento de la Secretaría.



BOLETÍN PARA EL SECTOR ALGODONERO

2^{da} EDICIÓN QUINCENAL – NOVIEMBRE 2020

Oferta y distribución de algodón 1 de diciembre de 2020

La temporada comienza el 1 de agosto

	2015/16	2016/17	2017/18	2018/19	2019/20	2020/21
				Est.	Proy.	Proy.
Millones de toneladas métricas						
EXISTENCIAS INICIALES						
TOTAL MUNDIAL	22,95	20,38	18,63	18,65	18,51	21,24
CHINA	14,12	12,65	10,35	9,03	8,88	8,94
EE.UU.	0,79	0,83	0,60	0,82	0,83	1,26
PRODUCCION						
TOTAL MUNDIAL	21,54	23,14	26,71	25,94	26,05	24,68
INDIA	5,75	5,87	6,35	5,61	6,07	6,20
CHINA	5,20	4,90	5,89	6,04	5,80	5,85
EE.UU.	2,81	3,74	4,56	4,00	4,34	3,72
PAKISTAN	1,54	1,66	1,80	1,67	1,32	0,90
BRASIL	1,29	1,53	2,01	2,78	3,00	2,74
UZBEKISTAN	0,83	0,79	0,80	0,64	0,64	0,64
OTROS	4,13	4,66	5,31	5,20	4,88	4,63
CONSUMO						
TOTAL MUNDIAL	24,33	24,78	26,44	25,85	22,54	24,26
CHINA	7,60	8,28	8,50	8,25	7,25	8,00
INDIA	5,30	5,15	5,42	5,40	4,45	5,13
PAKISTAN	2,15	2,15	2,35	2,23	2,08	1,98
EUROPA Y TURQUIA	1,68	1,61	1,80	1,70	1,60	1,64
BANGLADESH	1,32	1,41	1,66	1,58	1,37	1,41
VIETNAM	1,01	1,17	1,51	1,51	1,45	1,48
EE.UU.	0,75	0,71	0,70	0,63	0,43	0,55
BRASIL	0,66	0,69	0,68	0,73	0,61	0,61
OTROS	3,87	3,62	3,82	3,83	3,28	3,46
EXPORTACIONES						
TOTAL MUNDIAL	7,59	8,31	9,26	9,27	9,05	9,40
EE.UU.	1,99	3,33	3,64	3,37	3,47	3,18
INDIA	1,26	0,99	1,13	0,76	0,70	1,23
ZONA CFA.	0,98	1,00	1,06	1,18	0,96	1,23
BRIL	0,94	0,61	0,91	1,31	1,95	1,68
UZBEKISTAN	0,50	0,40	0,34	0,13	0,06	0,06
AUSTRALIA	0,62	0,81	0,85	0,79	0,30	0,33
IMPORTACIONES						
TOTAL MUNDIAL	7,84	8,13	9,00	9,05	8,27	9,40
BANGLADESH	1,38	1,41	1,67	1,54	1,37	1,39
VIETNAM	1,00	1,20	1,52	1,51	1,46	1,48
CHINA	0,96	1,10	1,32	2,10	1,55	2,00
TURQUIA	0,98	0,84	0,96	0,79	1,02	0,96
INDONESIA	0,64	0,74	0,76	0,69	0,55	0,60
DESBALANCE DE COMERCIO 1/	0,25	-0,18	-0,26	-0,22	-0,78	0,00
AJUSTE DE EXISTENCIAS 2/	-0,04	0,07	0,00	0,00	-0,01	0,00
EXISTENCIAS FINALES						
TOTAL MUNDIAL	20,38	18,63	18,65	18,51	21,24	21,65
CHINA	12,65	10,35	9,03	8,88	8,94	8,74
EE.UU.	0,83	0,60	0,82	0,83	1,26	1,25
EXIST. FINALES/CONSUMO (%)						
MUNDO MENOS CHINA 3/	46	50	54	55	80	79
CHINA 4/	166	125	106	108	123	109
INDICE A DEL COTLOOK 5/	70,39	82,77	87,98	84,35		

1/ La diferencia entre las importaciones y exportaciones mundiales se explica por la inclusión de borra y desperdicios, cambios de peso durante el transporte, diferencias en informe de períodos y errores de medición.

2/ Diferencia entre existencias calculadas y actuales. Las cantidades para las temporadas venideras son anticipadas.

3/ Existencias finales en el mundo menos China, divididas por el uso industrial en el mundo menos China, y multiplicadas por 100.

4/ Existencias finales de China divididas por el uso industrial de China y multiplicadas por 100.

5/ Centavos de dólar estadounidenses por libra.

BOLETÍN PARA EL SECTOR ALGODONERO

2^{da} EDICIÓN QUINCENAL – NOVIEMBRE 2020



OFERTA Y DISTRIBUCIÓN DE ALGODÓN POR PAÍS 2018/19

	Superf.	Rendim.	Produc.	Exist. inic.	Imports.	Consumo	Exports.	Exist. fin.	E/U*	E/UI**
	000 ha	Kgs/ha	000 toneladas métricas							Relac.
CANADA				0,08	0,41	0,41		0,08	0,18	0,18
CUBA	4	269	1	1	2	3		1	0,19	0,19
REP. DOMINICANA					1	1		0	0,47	0,47
MEXICO	245	1.692	414	182	183	440	113	226	0,41	0,51
EE.UU.	4.043	989	3.999	819	1	628	3.365	826	0,21	1,32
América del Norte	4.297	1.028	4.415	1.003	187	1.074	3.479	1.053	0,23	0,98
EL SALVADOR				7	39	39		7	0,17	0,17
GUATEMALA				7	27	27		7	0,26	0,26
HONDURAS	0,14	318	0,04	0,19		0,00		0,23		
América Central	1	522	1	14	70	71		14	0,20	0,20
ARGENTINA	333	773	257	347	1	167	118	320	1,12	1,91
BOLIVIA	4	640	3	2	1	3	0,22	2	0,50	0,53
BRASIL	1.618	1.717	2.779	1.598	4	730	1.310	2.340	1,15	3,21
CHILE				0,02	0,05	0,05		0	0,41	0,41
COLOMBIA	15	870	13	4	18	30		5	0,18	0,18
ECUADOR	1	439	1	3	10	10		3	0,27	0,27
PARAGUAY	10	420	4	1	0	2	3	1	0,28	0,65
PERU	25	819	21	25	47	67	1	25	0,37	0,37
URUGUAY				0,001	0,009	0,009		0,001	0,06	0,06
VENEZUELA	15	392	6	3	5	10		3	0,30	0,30
América del Sur	2.022	1.525	3.083	1.982	85	1.020	1.432	2.699	1,10	2,64
ALGERIA				0,06	1	1		0	0,05	0,05
EGIPTO	141	882	124	54	105	143	86	54	0,23	0,37
MARRUECOS				2	6	6		1	0,21	0,21
SUDAN	180	578	104	16		18	86	16	0,15	0,89
TUNEZ				3	12	12		3	0,22	0,22
Africa del Norte	321	711	228	74	125	181	172	74	0,21	0,41
BENIN	656	449	295	146		1	292	147	0,50	107,48
BURKINA FASO	646	283	183	137		3	200	116	0,57	38,82
CAMERUN	250	530	132	60		2	125	66	0,52	34,85
REP. CENTRO AFR.	32	251	8	0,32			4	4	0,93	
CHAD	60	117	7	14		0,26	7	14	1,92	52,78
COTE D'IVOIRE	392	514	202	56		2	195	61	0,31	29,77
GUINEA	12	286	3	1			3	2	0,58	
MADAGASCAR				3				3		
MALI	698	395	276	66		2	300	40	0,13	19,79
NIGER	4	469	2	0,24		1	1	0	0,11	0,25
SENEGAL	22	285	6	1			6	1	0,18	
TOGO	180	313	56	19			47	28	0,59	
Africa Francófona	2.953	396	1.171	504		12	1.181	483	0,40	41,86
ANGOLA	3	304	1	0,29		1	0,24	0,29	0,34	0,48
ETIOPIA	78	737	57	19	6	52	7	22	0,37	0,42
GANA	15	373	5	12		1	4	12	2,22	9,28
KENIA	13	149	2	2	3	4	0,06	2	0,61	0,62
MALAWI	86	248	21	3		3	9	12	0,99	3,99
MOZAMBIQUE	140	151	21	15		1	20	15	0,69	
NIGERIA	250	205	51	22	1	28	29	17	0,31	0,63
SUDAFRICA	39	1.131	44	33	15	19	31	41	0,82	2,14
TANZANIA	420	193	81	23		44	43	18	0,20	0,40
UGANDA	81	430	35	22		2	33	22	0,63	12,94
REP. D. CONGO				2	7	7		2	0,30	0,30
ZAMBIA	140	190	27	40		2	34	30	0,85	
ZIMBABUE	197	228	45	25		3	39	28	0,65	9,79
Africa del Sur	1.483	266	394	221	58	195	252	226	0,51	1,16
KAZAJISTAN	113	665	75	43	1	13	85	21	0,21	1,58
KIRQUISTAN	14	851	12	4	3	1	13	5	0,33	4,79
TAYIKISTAN	191	535	102	34		15	85	36	0,36	2,43
TURKMENISTAN	534	561	300	91		141	143	106	0,37	0,75
UZBEKISTAN	900	712	641	259		630	127	144	0,19	0,23
Asia Central	1.752	645	1.130	431	4	800	454	311	1,46	0,39



BOLETÍN PARA EL SECTOR ALGODONERO

2^{da} EDICIÓN QUINCENAL – NOVIEMBRE 2020

	Superf. 000 ha	Rendim. Kgs/ha	Produc.	Exist. inic.	Imports. 000 toneladas métricas	Consumo	Exports.	Exist. fin.	E/U* Relac.	E/UI** Relac.
AUSTRIA				1	3	3	0	2	0,52	0,55
AZERBAIYAN	143	672	96	34		20	66	44	0,50	2,13
BELARUS				4	9	9	0	4	0,38	0,38
BELGICA				1	7	5	2	1	0,12	0,18
BULGARIA	1	324	0,28	2	5	5	0,03	2	0,39	0,39
REP. CHECA				0,34	2	2	0	0,34	0,22	0,22
DINAMARCA					0,05	0,03	0		0,18	
ESTONIA										
FINLANDIA										
FRANCIA				2	8	7	0	2	0,23	0,25
ALEMANIA				9	19	16	3	7	0,37	0,43
GRECIA	277	1.001	277	174	7	16	295	146	0,47	9,06
HUNGRIA				0,02				0		
IRLANDA				0,02	0,16	0,16		0	0,11	0,11
ITALIA				6	35	34	1	6	0,18	0,18
LATVIA				0,01	0,26	0,20	0,06	0	0,03	0,04
LITUANIA				0,10				0		
MOLDOVA				1	2	2		1	0,34	0,34
PAISES BAJOS				0,45	3	3	0	0	0,13	
NORUEGA										
POLONIA				0	3	3	0,29	0	0,14	0,15
PORTUGAL				6	38	37	1	6	0,17	0,17
ROMANIA				0,04	0,34	0,34		0	0,10	0,10
RUSSIA	0,02	1.750	0,04	11	22	21	0,04	10	0,48	0,49
ESLOVAQUIA (REP.)										
ESPAÑA	65	1.002	65	35	2	3	52	30	0,41	8,81
SUECIA				0,01	0,01	0,01		0		
SUIZA				0,16	1	0,48	0,35	0	0,19	0,33
UCRANIA				0,44	2	2		0	0,26	0,26
REINO UNIDO				0,04	0,41	0,33	0	0	0,11	0,13
ANTIGUA YUGOSLAVIA				1	7	7		1	0,19	0,19
Europa	486	903	439	290	179	201	422	264	0,42	1,31
Incluye a la UE-27	343	1.000	343	239	137	140	297	204	0,47	1,46
CHINA	3.367	1.794	6.040	9.033	2.100	8.250	30	8.885	1,07	1,08
HONG KONG				30	0,47	0,41	0,06	30	51,93	
AUSTRALIA	343	1.414	485	492		3	791	183	0,23	57,46
INDONESIA	6	618	3	70	685	700		59	0,08	0,08
JAPON				8	50	50		7	0,13	0,13
COREA (REP. D.)				1	5	5		1	0,24	0,24
COREA (REP.)				54	170	169	1	54	0,32	0,32
MALASIA				13	162	94	68	13	0,08	0,14
FILIPINAS	0,01	570	0,01	3	14	14		3	0,23	0,23
SINGAPUR				0	6		6	0	0,05	
TAIWAN				40	129	129	1	40	0,31	0,31
TAILANDIA	2	520	1	48	234	234	0	49	0,21	0,21
VIETNAM	0,30	667	0,20	196	1.510	1.506		200	0,13	0,13
Asia Oriental	351	1.395	490	925	2.965	2.903	868	609	0,16	0,21
AFGANISTAN	36	387	14	5		4	11	4	0,25	0,90
BANGLADESH	45	768	35	422	1.544	1.579		422	0,27	0,27
INDIA	12.600	445	5.610	1.989	392	5.400	765	1.827	0,30	0,34
MYANMAR	239	634	152	69	56	207	0	69	0,33	0,34
PAKSITAN	2.325	718	1.670	756	406	2.229	16	587	0,26	0,26
SRI LANKA				0	2	2		0	0,12	0,12
Asia Meridional	15.248	491	7.482	3.242	2.400	9.423	1.180	2.910	0,28	0,31
IRAN	71	710	50	52	71	116		58	0,50	0,50
IRAQ	9	362	3	2	5	8		2	0,24	0,24
ISRAEL	4	2.009	9	2			8	2	0,27	
SIRIA	18	958	18	9		14	4	9	0,49	0,61
TURQUIA	518	1.885	977	822	786	1.555	155	874	0,51	0,56
Subtotal	624	1.696	1.058	891	878	1.712	167	948	0,50	0,55
TOTAL MUNDIAL	32.923	788	25.938	18.645	9.054	25.852	9.272	18.509	0,72	0,72

* / Existencias finales divididas por el consumo más las exportaciones.

Los subtotales y el total incluyen países que no aparecen listados

** / Existencias finales divididas por el consumo.

BOLETÍN PARA EL SECTOR ALGODONERO

2^{da} EDICIÓN QUINCENAL – NOVIEMBRE 2020



OFERTA Y DISTRIBUCIÓN DE ALGODÓN POR PAÍS 2019/20

	Superf. 000 ha	Rendim. Kgs/ha	Produc.	Exist. inic.	Imports. 000 toneladas métricas	Consumo	Exports.	Exist. fin.	E/U* Relac.	E/UI** Relac.
CANADA				0,08	0,22	0,21	0,01	0,08	0,34	0,36
CUBA	4	269	1	1	2	3		1	0,19	0,19
REP. DOMINICANA					1	1		0	0,47	0,47
MEXICO	224	1.644	369	226	129	396	144	183	0,34	0,46
EE.UU.	4.700	923	4.336	826	1	433	3.473	1.257	0,32	2,90
América del Norte	4.933	954	4.707	1.053	133	835	3.616	1.442	0,32	1,73
EL SALVADOR				7	27	27		7	0,25	0,25
GUATEMALA				7	27	27		6	0,23	0,23
HONDURAS	0,10	318	0,03	0,23		0,00		0,27		
América Central	1	522	0,50	14	61	62	0	13	0,22	0,22
ARGENTINA	455	736	335	320	1	134	85	437	2,00	3,26
BOLIVIA	4	641	3	2	1	3	0,2	2	0,50	0,53
BRASIL	1.666	1.802	3.002	2.340	1	610	1.946	2.787	1,09	4,57
CHILE				0	0	0		0	0,41	0,41
COLOMBIA	21	847	17	5	14	27		10	0,36	0,36
ECUADOR	1	439	1	3	9	9		3	0,30	0,30
PARAGUAY	10	420	4	1	0	2	3	1	0,29	0,84
PERU	24	819	20	25	42	61	0	25	0,40	0,40
URUGUAY				0,001	0,01	0,01		0,001	0,06	0,06
VENEZUELA	14	392	6	3	5	10		3	0,30	0,30
América del Sur	2.195	1.543	3.387	2.699	72	856	2.034	3.267	1,13	3,82
ALGERIA				0,06	1	1		0,06	0,07	0,07
EGIPTO	100	726	73	54	101	107	67	54	0,31	0,50
MARRUECOS				1	6	6		1	0,23	0,23
SUDAN	180	722	130	16		18	79	49	0,50	2,72
TUNEZ				3	12	12		3	0,22	0,22
Africa del Norte	280	724	203	74	120	144	146	107	0,37	0,74
BENIN	666	467	311	147		1	224	234	1,04	243,16
BURKINA FASO	579	333	193	116		3	154	152	0,96	50,57
CAMERUN	250	559	140	66		2	106	98	0,91	51,75
REP. CENTRO AFR.	34	252	9	4			9	4	0,44	
CHAD	248	298	74	14		0,20	49	39	0,78	192,61
COTE D'IVOIRE	408	516	211	61		2	145	125	0,85	61,22
GUINEA	12	287	4	2			4	2	0,44	
MADAGASCAR				3				3		
MALI	738	404	299	40		2	229	107	0,46	53,49
NIGER	5	470	2	0,24		1	1	0	0,11	0,25
SENEGAL	16	408	6	1			6	2	0,34	
TOGO	181	265	48	28			38	38	0,99	
Africa Francófona	3.137	413	1.295	483		11	964	803	0,82	72,58
ANGOLA	3	308	1	0,29		1	0,28	0,29	0,33	0,48
ETIOPIA	82	741	60	22	3	54	7	24	0,40	0,45
GANA	15	375	6	12		1	4	12	2,14	9,24
KENIA	40	100	4	2	3	4	0	5	1,34	1,36
MALAWI	85	249	21	12		3	14	16	0,98	5,44
MOZAMBIQUE	135	165	22	15		1	18	18	0,92	
NIGERIA	130	342	44	17	1	25	23	15	0,30	0,59
SUDAFRICA	28	954	27	41	8	13	35	28	0,58	2,18
TANZANIA	441	247	109	18		45	41	40	0,47	0,90
UGANDA	89	416	37	22		4	23	32	1,18	8,65
REP. D. CONGO				2	7	7		2	0,30	0,30
ZAMBIA	137	190	26	30		2	20	35	1,60	
ZIMBABUE	174	340	59	28		3	33	51	1,46	18,30
Africa del Sur	1.380	305	421	226	44	186	221	284	0,70	1,52
KAZAJISTAN	117	669	78	21	1,00	13	65	22	0,28	1,64
KIRQUISTAN	14	855	12	5	3	1	13	5	0,36	5,41
TAYIKISTAN	196	538	106	36		15	82	45	0,47	3,04
TURKMENISTAN	545	564	307	106		141	149	123	0,42	0,87
UZBEKISTAN	900	712	641	144		578	64	144	0,22	0,25
Asia Central	1.772	646	1.144	311	4	748	373	338	1,75	0,45



BOLETÍN PARA EL SECTOR ALGODONERO

2^{da} EDICIÓN QUINCENAL – NOVIEMBRE 2020

	Superf. 000 ha	Rendim. Kqs/ha	Produc.	Exist. inic.	Imports. 000 toneladas métricas	Consumo	Exports.	Exist. fin.	E/U* Relac.	E/UI** Relac.
AUSTRIA				2	2	3	0	1	0,23	0,23
AZERBAIYAN	146	677	99	44	29	29	63	51	0,55	1,73
BELARUS				4	7	7		4	0,48	0,48
BELGICA				1	6	4	2	1	0,12	0,17
BULGARIA	1	324	0,26	2	2	2	0,19	2	0,92	1,00
REP. CHECA				0,34	1	1		0,34	0,34	0,34
DINAMARCA										
ESTONIA										
FINLANDIA										
FRANCIA				2	8	8	1	2	0,21	0,23
ALEMANIA				7	18	15	2	5	0,27	0,31
GRECIA	277	1.055	292	146	7	16	319	110	0,33	6,81
HUNGRÍA				0,02				0		
IRLANDA				0,02	0,15	0,15		0	0,12	0,12
ITALIA				6	28	27	1	6	0,22	0,23
LATVIA				0,01	0,26	0,20	0,06	0	0,03	0,04
LITUANIA				0,10				0		
MOLDOVA				1	2	2		1	0,34	0,34
PAISES BAJOS				0,45	3	3	0	0	0,17	
NORUEGA										
POLONIA				0	3	3	0,29	0	0,14	0,15
PORTUGAL				6	32	31	1	6	0,20	0,21
ROMANIA				0,04	0,33	0,33		0	0,11	0,11
RUSIA	0,02	1.759	0,04	10	18	17	0	10	0,58	0,62
ESLOVAQUIA (REP.)										
ESPAÑA	66	1.002	66	30	2	3	52	26	0,36	7,91
SUECIA				0,01	0,01	0,01		0,01		
SUIZA				0,16	1	0,46	0,35	0,16	0,19	0,34
UCRANIA				0,44	2	2		0,44	0,27	0,27
REINO UNIDO				0,04	0,18	0,06	0	0,04	0,25	0,74
ANTIGUA YUGOSLAVIA				1	7	7		1	0,19	0,19
Europa	490	934	457	264	153	185	442	227	0,36	1,23
Incluye a la UE-27	344	1.043	359	204	117	121	297	160	0,38	1,32
CHINA	3.300	1.758	5.800	8.885	1.554	7.250	30	8.938	1,22	1,23
HONG KONG				30	0,23	0,39	0,06	30	53,01	
AUSTRALIA	60	2.245	134	183		2	295	20	0,07	12,58
INDONESIA	5	621	3	59	547	560		49	0,09	0,09
JAPON				7	49	49		7	0,14	0,14
COREA. (REP. D.)				1	5	5		1	0,24	0,24
COREA (REP.)				54	124	120	5	54	0,43	0,45
MALASIA				13	153	105	48	13	0,09	0,13
FILIPINAS	0,01	573	0,01	3	6	6		3	0,56	0,56
SINGAPUR				0,33	6		6	0	0,05	
TAIWAN				40	87	84	1	40	0,47	0,48
TAILANDIA	2	522	1	49	153	153	0	50	0,33	0,33
VIETNAM	0,30	667	0,20	200	1.460	1.446		214	0,15	0,15
Asia Oriental	67	2.057	139	609	2.589	2.529	355	452	0,16	0,18
AFGANISTAN	36	387	14	4		4	11	3	0,19	0,68
BANGLADESH	46	772	35	422	1.374	1.374		458	0,33	0,33
INDIA	13.300	456	6.069	1.827	496	4.453	696	3.243	0,63	0,73
MYANMAR	239	634	152	69	24	187		59	0,31	0,31
PAKSITAN	2.432	543	1.320	587	555	2.084	9	368	0,18	0,18
SRI LANKA				0,20	2	2		0	0,11	0,11
Asia Meridional	16.056	473	7.592	2.910	2.451	8.106	1.180	4.131	0,47	0,51
IRAN	71	711	50	58	48	98		49	0,50	0,50
IRAQ	9	362	3	2	5	8		2	0,24	0,24
ISRAEL	4	1.851	8	2			8	2	0,28	
SIRIA	18	968	17	9		14	3	9	0,51	0,63
TURQUIA	478	1.705	815	874	1.017	1.477	98	1.131	0,72	0,77
Subtotal	583	1.536	895	948	1.085	1.614	110	1.196	0,69	0,74
TOTAL MUNDIAL	34.212	761	26.047	18.509	8.270	22.535	9.046	21.233	0,94	0,94

*/ Existencias finales divididas por el consumo más las exportaciones.

Los subtotales y el total incluyen países que no aparecen listados

**/ Existencias finales divididas por el consumo.

BOLETÍN PARA EL SECTOR ALGODONERO

2^{da} EDICIÓN QUINCENAL – NOVIEMBRE 2020



OFERTA Y DISTRIBUCIÓN DE ALGODÓN POR PAÍS 2020/21

	Superf. 000 ha	Rendim. Kqs/ha	Produc.	Exist. inic.	Imports. 000 toneladas métricas	Consumo	Exports.	Exist. fin.	E/U* Relac.	E/UI** Relac.
CANADA				0,08	0,19	0,19	0,01	0,06	0,32	0,33
CUBA	4	271	1	1	2	3		1	0,19	0,19
REP. DOMINICANA					1	1		0,46	0,47	0,47
MEXICO	145	1.562	227	183	274	396	155	133	0,24	0,34
EE.UU.	3.644	1.021	3.721	1.257	1	554	3.179	1.246	0,33	2,25
América del Norte	3.800	1.040	3.950	1.442	279	956	3.334	1.381	0,32	1,45
EL SALVADOR				7	27	27		7	0,25	0,25
GUATEMALA				6	27	27		6	0,21	0,21
HONDURAS	0,10	318	0,03	0,27	0,00	0,00		0		
América Central	1	515	0,38	13	87	88	0,62	13	0,15	0,15
ARGENTINA	360	657	237	437	1	135	102	437	1,84	3,25
BOLIVIA	4	641	3	2	1	3	0	2	0,50	0,53
BRASIL	1.615	1.696	2.738	2.787	1	610	1.680	3.236	1,41	5,31
CHILE				0,02	0,05	0,05		0,02	0,41	0,41
COLOMBIA	18	847	16	10	11	27		10	0,36	0,36
ECUADOR	1	440	1	3	9	9		3	0,30	0,30
PARAGUAY	10	420	4	1	0	2	2	2	0,35	0,81
PERU	23	819	19	25	42	61	0	25	0,40	0,40
URUGUAY				0,00	0,01	0,01		0	0,06	0,06
VENEZUELA	14	392	6	3	5	10		3	0,31	0,31
América del Sur	2.046	1.477	3.022	3.267	70	857	1.785	3.717	1,41	4,34
ALGERIA				0	1	1		0,06	0,07	0,07
EGIPTO	76	763	58	54	102	105	55	54	0,34	0,51
MARRUECOS				1	6	6		1	0,23	0,23
SUDAN	180	722	130	49		18	104	57	0,46	3,15
TUNEZ				3	12	12		3	0,22	0,22
Africa del Norte	256	734	188	107	121	142	159	115	0,38	0,81
BENIN	611	467	285	234		1	300	218	0,73	227,41
BURKINA FASO	580	333	193	152		3	255	87	0,34	28,96
CAMERUN	250	559	140	98		2	148	88	0,59	46,23
REP. CENTRO AFR.	34	252	9	4			9	4	0,45	
CHAD	252	298	75	39		0,20	62	52	0,83	257,52
COTE D'IVOIRE	445	516	230	125		2	229	123	0,53	60,48
GUINEA	13	287	4	2			4	2	0,45	
MADAGASCAR				3				3		
MALI	175	404	71	107		2	162	14	0,09	7,08
NIGER	5	470	2	0,24		1	1	0	0,11	0,25
SENEGAL	19	408	8	1,91			8	2	0,26	
TOGO	119	265	31	38			55	14	0,26	
Africa Francófona	2.502	419	1.047	803		11	1.232	607	0,49	54,92
ANGOLA	3	308	1	0		1	0,26	0,29	0,34	0,48
ETIOPIA	82	741	61	24	3	55	7	27	0,43	0,49
GANA	15	375	6	12	1	1	6	12	1,75	9,24
KENIA	40	100	4	5	3	8		4	0,55	0,55
MALAWI	84	249	21	16		3	23	12	0,45	3,87
MOZAMBIQUE	134	166	22	18		1	27	11	0,40	8,81
NIGERIA	264	342	90	15	1	30	36	40	0,61	1,35
SUDAFRICA	28	1.002	28	28	8	13	35	16	0,33	1,25
TANZANIA	437	247	108	40		45	41	62	0,72	1,38
UGANDA	101	426	43	32		4	39	32	0,74	7,44
REP. D. CONGO				2	7	7		2	0,30	0,30
ZAMBIA	136	190	26	35		2	26	33	1,18	18,27
ZIMBABUE	172	340	59	51		3	33	74	2,08	26,43
Africa del Sur	1.516	312	472	284	46	197	274	332	0,70	1,68
KAZAJISTAN	119	669	80	22	1,00	13	67	22	0,27	1,64
KIRQUISTAN	14	855	12	5	3	1	14	5	0,34	5,41
TAYIKISTAN	196	538	106	45		15	91	45	0,43	3,04
TURKMENISTAN	556	564	314	123		143	146	148	0,51	1,03
UZBEKISTAN	900	712	641	144		578	64	144	0,22	0,25
Asia Central	1.786	645	1.152	338	4	749	382	363	1,78	0,48



BOLETÍN PARA EL SECTOR ALGODONERO

2^{da} EDICIÓN QUINCENAL – NOVIEMBRE 2020

	Superf. 000 ha	Rendim. Kgs/ha	Produc.	Exist. inic.	Imports.	Consumo	Exports.	Exist. fin.	E/U* Relac.	E/UI** Relac.
					000 toneladas métricas					
AUSTRIA				1	3	3	0	1	0,22	0,22
AZERBAIYAN	100	677	68	51		29	38	51	0,75	1,72
BELARUS				4	7	7		4	0,48	0,48
BELGICA				1	6	4	2	1	0,12	0,17
BULGARIA	1	324	0,26	2	2	2	0,19	2	0,92	1,00
REP. CHECA				0,34	1	1		0	0,34	0,34
DINAMARCA					0,06	0,04	0			
ESTONIA					13	13				
FINLANDIA										
FRANCIA				2	8	8	1	2	0,21	0,23
ALEMANIA				5	17	15	2	5	0,28	0,32
GRECIA	277	1.019	282	110	7	16	325	57	0,17	3,57
HUNGRIA				0				0		
IRLANDA				0	0	0		0	0,12	0,12
ITALIA				6	27	26	1	6	0,23	0,24
LATVIA				0,01	0,26	0,20	0,06	0	0,03	0,04
LITUANIA				0,10				0		
MOLDOVA				1	2	2		1	0,34	0,34
PAISES BAJOS				0,45	3	3	0	0	0,15	0,15
NORUEGA										
POLONIA				0	4	4	0,16	0	0,12	0,13
PORTUGAL				6	31	31	1,00	5	0,17	0,18
ROMANIA				0,04	0,33	0,33		0	0,11	0,11
RUSIA	0,02	1.759	0,04	10	19	19	1,01	9	0,45	0,48
ESLOVAQUIA (REP.)				0				0		
ESPAÑA	62	1.000	62	26	2	4	60	17	0,23	4,72
SUECIA				0,01	0,01	0,01		0	0,81	0,81
SUIZA				0,16	1	0,46	0,35	0	0,19	0,34
UCRANIA				0,44	2	2		0	0,27	0,27
REINO UNIDO				0,04	0,06	0,06		0	0,74	0,74
ANTIGUA YUGOSLAVIA				6	7	7	1	5	0,66	0,76
Europa	440	938	413	232	162	196	433	168	0,67	0,86
Incluye a la UE-27	340	1.014	345	160	131	135	340	98	0,18	0,73
CHINA	3.211	1.822	5.850	8.938	2.000	8.000	50	8.738	1,09	1,09
HONG KONG				30	0,23	0,39	0,17	30	52,42	75,45
AUSTRALIA	239	1.908	456	20		2	330	145	0,44	91,21
INDONESIA	5	621	3	49	602	605		49	0,08	0,08
JAPON				7	51	51		6	0,12	0,12
COREA (REP. D.)				1	5	5		1	0,15	0,15
COREA (REP.)				54	138	138		54	0,39	0,39
MALASIA				13	192	139	53	13	0,07	0,10
FILIPINAS	0,011	573	0,006	3	7	7		3	0,47	0,47
SINGAPUR				0	6		6	0	0,05	
TAIWAN				40	85	85		40	0,47	0,47
TAILANDIA	2	522	1	50	184	175		60	0,34	0,34
VIETNAM	0,30	582	0,36	214	1.484	1.482		216	0,15	0,15
Asia Oriental	246	1.870	460	452	2.753	2.689	388	588	0,19	0,22
AFGANISTAN	36	387	14	3		4	10	3	0,20	0,68
BANGLADESH	46	772	35	458	1.390	1.408		475	0,34	0,34
INDIA	12.635	491	6.200	3.243	366	5.130	1.227	3.452	0,54	0,67
MYANMAR	239	634	152	59	25	187		49	0,26	0,26
PAKSITAN	2.189	411	900	368	1.089	1.980	9	368	0,19	0,19
SRI LANKA				0	2	2		0	0,11	0,11
Asia Meridional	15.148	482	7.303	4.131	2.873	8.713	966	4.348	0,44	0,50
IRAN	98	765	75	49	23	98		49	0,50	0,50
IRAQ	9	362	3	2	5	8		2	0,24	0,24
ISRAEL	4	1.693	8	2			8	2	0,19	
SIRIA	25	973	24	9		15	8	9	0,39	0,61
TURQUIA	400	1.750	700	1.131	962	1.514	93	1.186	0,74	0,78
Subtotal	539	1.505	811	1.196	1.005	1.652	110	1.251	0,71	0,76
TOTAL MUNDIAL	31.509	783	24.677	21.237	9.405	24.259	9.405	21.655	0,89	0,89

*/ Existencias finales divididas por el consumo más las exportaciones.

Los subtotales y el total incluyen países que no aparecen listados

**/ Existencias finales divididas por el consumo.